

ZAPROSZENIE

Rzeszowskie Stowarzyszenie na rzecz Innowacyjności i Transferu Technologii HORYZONTY zaprasza na
bezpłatne warsztaty z Questingu:

- ✓ *samorządowców,*
- ✓ *działaczy lokalnych (LGD, stowarzyszenia),*
- ✓ *nauczycieli,*
- ✓ *młodzież,*
- ✓ *pracowników instytucji kultury i turystyki,*
- ✓ *pracowników RPN i Nadleśnictwa,*
- ✓ *pracowników obiektów rekreacyjno – wypoczynkowych,*
- ✓ *oraz wszystkich tych, którzy chcą aktywnie włączyć się w prace na rzecz zachowania i promowania dziedzictwa przyrodniczego i kulturowego Zwierzynca w innowacyjny sposób.*

Zwierzyniec 22-23 czerwiec 2015 r.

(Ośrodek Edukacyjno-Muzealny ul. Plażowa 3, 22-470 Zwierzyniec)

PROGRAM WARSZTATÓW

22.06.2015. godz. 10.00 – 16.00

1. Metodologia tworzenia Questu

- Questing – ujęcie teoretyczne
- Questing jako innowacyjna forma interpretacji dziedzictwa przyrodniczego i kulturowego regionu
- Przykłady szlaków Questingowych w Polsce
- Etapy i metody tworzenia Questów

2. Analiza potencjału turystycznego Zwierzynca – walory przyrodnicze, kulturowe, ciekawe miejsca, ludzie, legendy, historia

3. Przygotowanie dwóch tras Questingowych – praca z mapą, wyjście w teren (wybór trasy, określenie czasu przejścia, wybór i opis obiektów)

23.06. 2015. godz. 10.00 – 16.00

1. Praca z tekstami, opracowanie zagadek i zadań

2. Wyjście w teren – testowanie opracowanych tras questingowych i przygotowanych zadań

3. Opracowanie wizerunku graficznego Questu (mapa, rysunki, schematy, pieczętka)

**Z uwagi, iż w programie przewidziane są zajęcia w terenie prosimy o odpowiedni strój i obuwie.*

**W trakcie warsztatów zapewniamy materiały szkoleniowe oraz usługę cateringową.
Zapisów można dokonywać telefonicznie: tel. +48 17 8651707, kom.: 603 374 878
lub mailowo: promocjabioroznorodnosc@gmail.com do **18.06.2015 r.****

Liczba miejsc ograniczona!

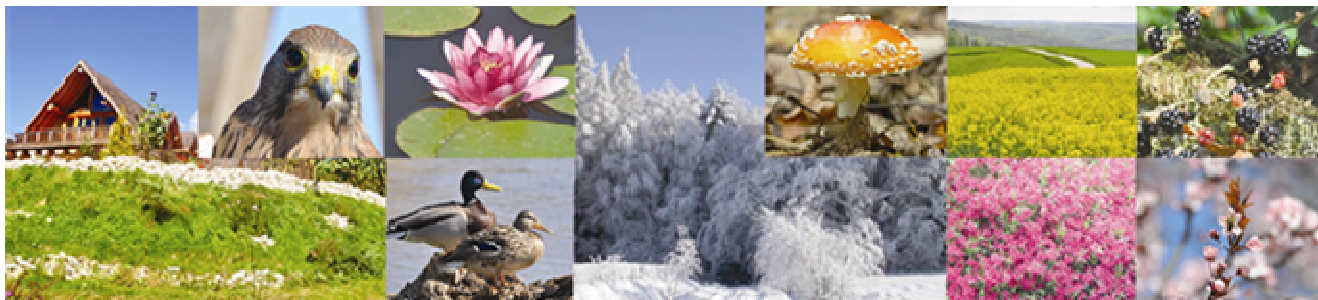

Tematyka warsztatów dotyczyła będzie metodologii oraz praktycznego opracowania Questingów.

Questing to turystyka z zagadkami, odkrywanie dziedzictwa kulturowego i przyrodniczego obszaru w oparciu o nieoznakowane w terenie ścieżki i trasy, według wierszowanych wskazówek, zagadek i map.

Questing to także okazja do ciekawego poznawania „Małej Ojczyzny”. To również forma nauki i sposób na zdobywanie nowych umiejętności, który może być wykorzystywany w nauczaniu i wychowaniu.

Trasy Questingowe stanowią innowacyjny produkt turystyczny poszerzający istniejącą już ofertę oraz są elementem marketingu.

Uczestnicy warsztatów poznają zasady oraz zdobędą umiejętność samodzielnego opracowywania Questingów.